

Uchwała Nr/...../2023

Rady Gminy Sztutowo

z dnia

w sprawie wyrażenia zgody na wydzierżawienie przez Gminę Sztutowo od Skarbu Państwa – Państwowego Gospodarstwa Leśnego Lasy Państwowe Nadleśnictwo Elbląg nieruchomości gruntowej - działki nr 184/3 o pow. 2,5 ha obręb Sztutowo, na okres 30 lat

Na podstawie art. 18 ust. 2 pkt 9 lit. „a” ustawy z dnia 8 marca 1990 r. o samorządzie gminnym (tj. Dz. U. z 2023, poz. 40) oraz art. 13 ust. 1 ustawy z dnia 21 sierpnia 1997 r. o gospodarce nieruchomościami (tj. Dz. U. 2021, poz.1899 ze zm.), Rada Gminy Sztutowo uchwala, co następuje:

§ 1

Wyraża się zgodę na wydzierżawienie przez Gminę Sztutowo od Skarbu Państwa – Państwowego Gospodarstwa Leśnego Lasy Państwowe Nadleśnictwo Elbląg nieruchomości gruntowej - działki nr 184/3 o pow. 2,5 ha obręb Sztutowo, dla której prowadzona jest w księga wieczysta GD2M/00041189/3, na okres 30 lat, z przeznaczeniem pod cmentarz, zieleń urządzoną wraz z niezbędną infrastrukturą techniczną i komunikacyjną.

§ 2

Wykonanie uchwały powierza się Wójtowi Gminy Sztutowo

§ 3

Uchwała wchodzi w życie z dniem podjęcia.

Uzasadnienie

Wydzierżawienie od Skarbu Państwa - Państwowego Gospodarstwa Leśnego Lasy Państwowe Nadleśnictwo Elbląg na okres 30 lat nieruchomości gruntowej działki nr 184/3 o pow. 2,5 ha obręb Sztutowo, z przeznaczeniem pod cmentarz, zieleń urządzoną wraz z niezbędną infrastrukturą techniczną i komunikacyjną jest zgodne z Uchwałą Nr XLIV/443/2022 Rady Gminy Sztutowo z dnia 29 września 2022 r. w sprawie uchwalenia miejscowego planu zagospodarowania przestrzennego wsi Sztutowo dla cmentarza komunalnego wraz ze strefą ochrony sanitarnej.

Zgodnie z art. 18 ust. 2 pkt 9 lit. „a” ustawy z dnia 8 marca 1990 r. o samorządzie gminnym do wyłącznej właściwości Rady Gminy należy podejmowanie uchwał w sprawach majątkowych gminy, przekraczających zakres zwykłego zarządu, dotyczących zasad nabywania, zbywania i obciążania nieruchomości oraz ich wydzierżawiania lub wynajmowania na czas oznaczony dłuższy niż 3 lata lub na czas nieoznaczony.

Z uwagi na powyższe oraz ważny interes społeczny podjęcie uchwały uważa się za zasadne.

Igor Kepiński

RADCA PRAWNY

2023

Wydruk z systemu IntraEWID

< Podtytuł >

skala 1: 2 000

układ współrzędnych 2000 strefa 6 (18°)

x = 6023419.47, y = 657762

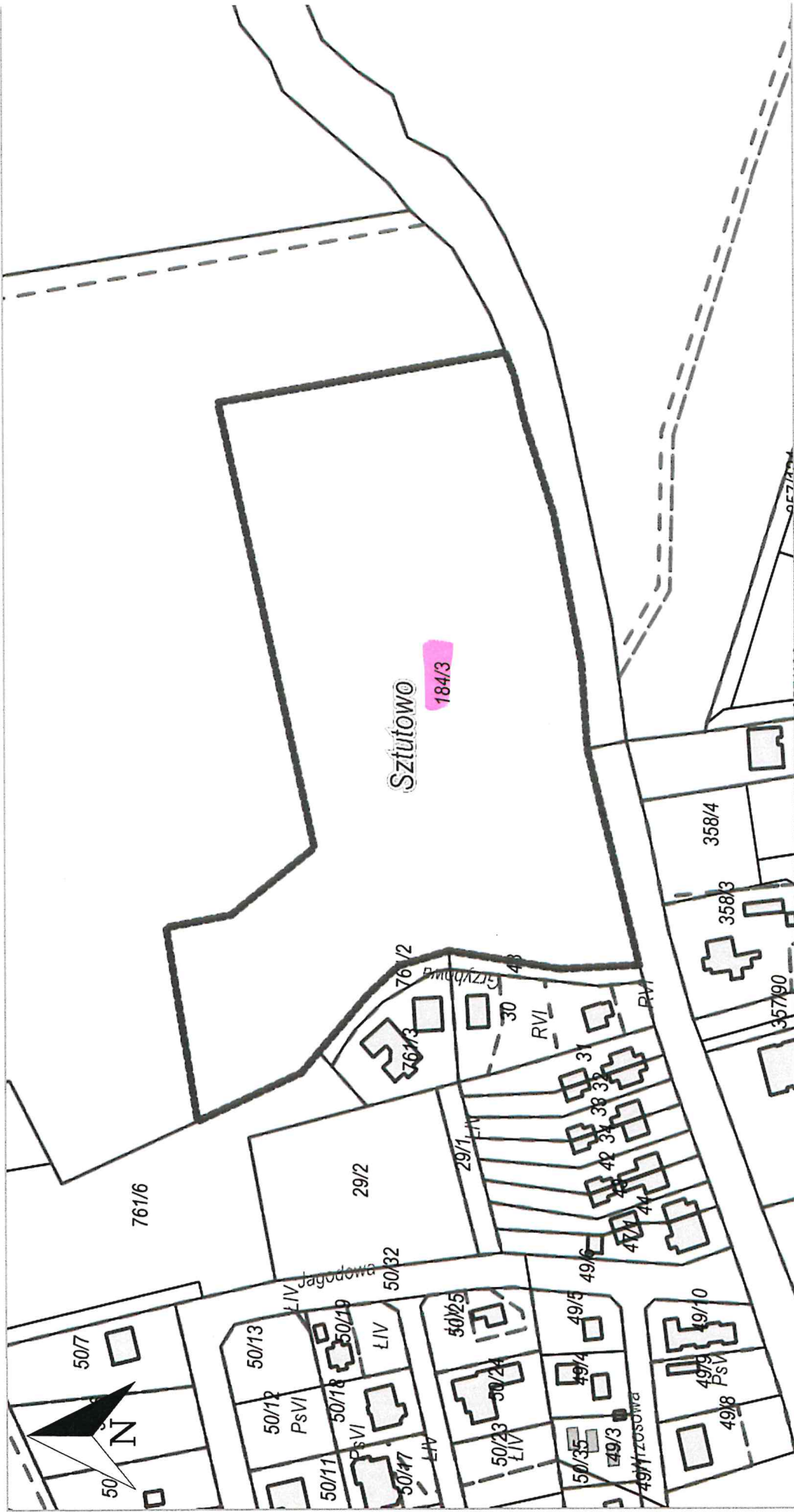

x = 6023145.72, y = 6577091.78

STAROSTA NOWODWORSKI
UL. GEN. WŁADYSŁAWA SIKORSKIEGO 23
82-100 NOWY DWÓR GDAŃSKI

(nazwa organu wydającego dokument)

Województwo: pomorskie
Powiat: nowodworski
Jednostka ewidencyjna: 221005_2, Sztutowo
Obręb ewidencyjny: 0006, Sztutowo

INFORMACJA Z REJESTRU GRUNTÓW

sporządzono dnia: 15-02-2023 09:55:38

Nr jednostki rejestrowej: G4

Osoby: 2

Udział Forma władania	Dane osoby fizycznej / instytucji
1/1 własność	SKARB PAŃSTWA siedziba:
1/1 zarząd	PAŃSTWOWE GOSPODARSTWO LEŚNE LASY PAŃSTWOWE NADLEŚNICTWO ELBLĄG REGON: 170052025 siedziba: ul. Marymoncka 5, Elbląg

Działki ewidencyjne: 1

UWAGA: Liczba wszystkich działek w tej jednostce rejestrowej wynosi: 44

Numer działki Identyfikator	Adres	Powierzchnia [ha]	Użytek i klasa bonitacyjna		Nr KW lub inne dokumenty
			Oznaczenie	Pow. [ha]	
184/3 221005_2.0006.184/3	Sztutowo	2.5000	Ls	2.5000	GD2M/00041189/3

Razem powierzchnia działek [ha]:	2.5000	ha
Słownie:	dwa hektary pięć tysięcy metrów kwadratowych	

Powierzchnia całej jednostki rejestrowej: 801.8905 (osiemset jeden hektarów osiem tysięcy dziewięćset pięć metrów kwadratowych)

Oznaczenia użytków i klas
Ls - Lasy

DOKUMENT NINIEJSZY WYDANO
WYŁĄCZNIE DO UŻYTKU SŁUŻBOWEGO

Sporządził(a): Anna Góra

(imię i nazwisko osoby reprezentującej organ
lub osoby upoważnionej przez organ: data i podpis)

