

Projekt

z dnia 22 sierpnia 2024 r.

Zatwierdzony przez

**UCHWAŁA NR
RADY GMINY SZTUTOWO**

z dnia 2024 r.

w sprawie wyrażenia zgody na ustanowienie odpłatnej służebności przesyłu na nieruchomości gruntowej stanowiącej własność Gminy Sztutowo, oznaczonej w ewidencji gruntów jako działka o numerze ewidencyjnym 714 o pow. 0,3309 ha obręb Sztutowo, dla której prowadzona jest księga wieczysta Nr GD2M/00051716/0 Sądu Rejonowego w Malborku, IX Zamiejscowy Wydział Ksiąg Wieczystych w Nowym Dworze Gdańskim

Na podstawie art. 18 ust. 2 pkt. 9 lit a ustawy z dnia 8 marca 1990r o samorządzie gminnym (t.j. Dz. U. z 2024 r., poz. 609 z późn. zm.), art. 13 ust. 1 ustawy z dnia 21 sierpnia 1997 r. o gospodarce nieruchomościami (tj. Dz. U. z 2024 r., poz. 1145) w związku z art. 305 (1) ustawy z dnia 23 kwietnia 1964 r. – Kodeks cywilny (Dz.U.2024.1061 t.j. z dnia 2024.07.17), § 3 uchwały Rady Gminy Sztutowo Nr IX/89/2015 z dnia 23 czerwca 2015 r. w sprawie określenia zasad nabywania, zbywania i obciążania nieruchomości oraz ich wydzierżawiania lub wynajmowania na czas dłuższy niż trzy lata lub na czas nieoznaczony oraz zawierania kolejnych umów, których przedmiotem jest ta sama nieruchomość (Dziennik Urzędowy Województwa Pomorskiego z dnia 15 lipca 2015r., poz. 2178) oraz uchwały Rady Gminy Sztutowo Nr XXVI/262/2017 z dnia 28 kwietnia 2017 r. w sprawie ustalenia zasad obciążania nieruchomości Gminy Sztutowo służebnościami przesyłu ustanawianymi na rzecz przedsiębiorców (Dziennik Urzędowy Województwa Pomorskiego z dnia 7 czerwca 2017r., poz. 2162) Rada Gminy Sztutowo uchwala, co następuje:

§ 1. 1. Wyraża się zgodę na obciążenie nieruchomości gruntowej, stanowiącej własność Gminy Sztutowo, oznaczonej w ewidencji gruntów jako działka o numerze ewidencyjnym **714 o pow. 0,3309 ha** obręb **Sztutowo**, dla której prowadzona jest księga wieczysta **Nr GD2M/00051716/0** Sądu Rejonowego w Malborku, IX Zamiejscowy Wydział Ksiąg Wieczystych w Nowym Dworze Gdańskim odpłatną służebnością przesyłu na rzecz Energa –Operator S.A. w Gdańsku polegającej na:

- 1) prawie do korzystania z nieruchomości obciążonej w zakresie niezbędnym do posadowienia na niej w przyszłości urządzeń elektroenergetycznych w postaci: **napowietrznej linii elektroenergetycznej WN 110kV relacji Kąty Rybackie – Nowy Dwór Gdański wraz z niezbędną infrastrukturą techniczną na nieruchomości, powierzchnia pasa służebności przesyłu 113 m2;**
- 2) znoszeniu istnienia posadowionych na nieruchomości obciążonej urządzeń, o których mowa w pkt 1, po ich posadowieniu;
- 3) prawie do korzystania z nieruchomości obciążonej w zakresie niezbędnym do dokonywania konserwacji, remontów, modernizacji, usuwania awarii oraz przebudowy urządzeń i instalacji elektroenergetycznych, o których mowa w pkt 1, 2 wraz z prawem wejścia i wjazdu na teren odpowiednim sprzętem przez pracowników Energa Operator S.A. oraz przez wszystkie podmioty i osoby, którymi Energa Operator S.A. posługuje się w związku z prowadzoną działalnością.

2. Przebieg służebności, o której mowa w ust. 1 określa załącznik graficzny do uchwały.

§ 2. Wykonanie uchwały powierza się Wójtowi Gminy Sztutowo.

§ 3. Uchwała wchodzi w życie z dniem podjęcia.

Uzasadnienie

Z wnioskiem o ustalenie służebności przesyłu dla projektowanych urządzeń elektroenergetycznych na terenie działki gminnej **nr 714** obręb **Sztutowo** - zwróciło się Przedsiębiorstwo Energetyczne Energa Operator SA z siedzibą w Gdańsku. Ustanowienie służebności przesyłu związane jest z planowaną realizacją zadania inwestycyjnego, polegającego na budowie napowietrznej linii elektroenergetycznej WN 110 kV relacji Kąty

Rybackie – Nowy Dwór Gdański. Zgodnie z Uchwałą NR IX/89/2015 Rady Gminy Sztutowo z dnia 23 czerwca 2015 r. w sprawie określenia zasad nabywania, zbywania i obciążania nieruchomości oraz ich wydzierżawiania lub wynajmowania na czas dłuższy niż trzy lata lub na czas nieoznaczony oraz zawierania kolejnych umów, których przedmiotem jest ta sama nieruchomość – **obciążenie nieruchomości ograniczonymi prawami rzeczowymi wymaga uzyskania zgody Rady Gminy, która winna zostać wyrażona odrębną uchwałą.**

Województwo: **pomorskie**
Powiat: **nowodworski**
Jednostka ewidencyjna: **221005_2, Sztutowo**
Obręb ewidencyjny: **0006, Sztutowo**

INFORMACJA Z OPERATU EWIDENCYJNEGO W ZAKRESIE GRUNTÓW

sporządzono dnia: 08-08-2024 12:36:18

Nr jednostki rejestrowej: **G391**

Osoby: 1

Udział Forma władania	Dane osoby fizycznej / instytucji
1/1 własność	GMINA SZTUTOWO REGON: 170747951 siedziba: ul. Gdańska 55, 82-110 Sztutowo

Działki ewidencyjne: 2

Numer działki Identyfikator	Adres	Powierzchnia [ha]	Użytek i klasa bonitacyjna		Nr KW lub inne dokumenty
			Oznaczenie	Pow. [ha]	
712/1 221005_2.0006.712/1	Sztutowo	0.8691	dr	0.8691	GD2M/00045099/3
714 221005_2.0006.714	Sztutowo	0.3309	dr	0.3309	GD2M/00051716/0

Razem powierzchnia działek [ha]:	1.2000	ha
Słownie:	jeden hektar dwa tysiące metrów kwadratowych	

Oznaczenia użytków i klas
dr - Drogi

Sporządził(a): Anna Góra

Obręb: Sztutowo (0006)
 Numer działki: 714 Szukaj
 W pole "Numer działki" można wpisać pełny identyfikator sąsiedniej działki.
 Szukanie zasuwansowane
 Ukryj panel Pokaż w jednym oknie

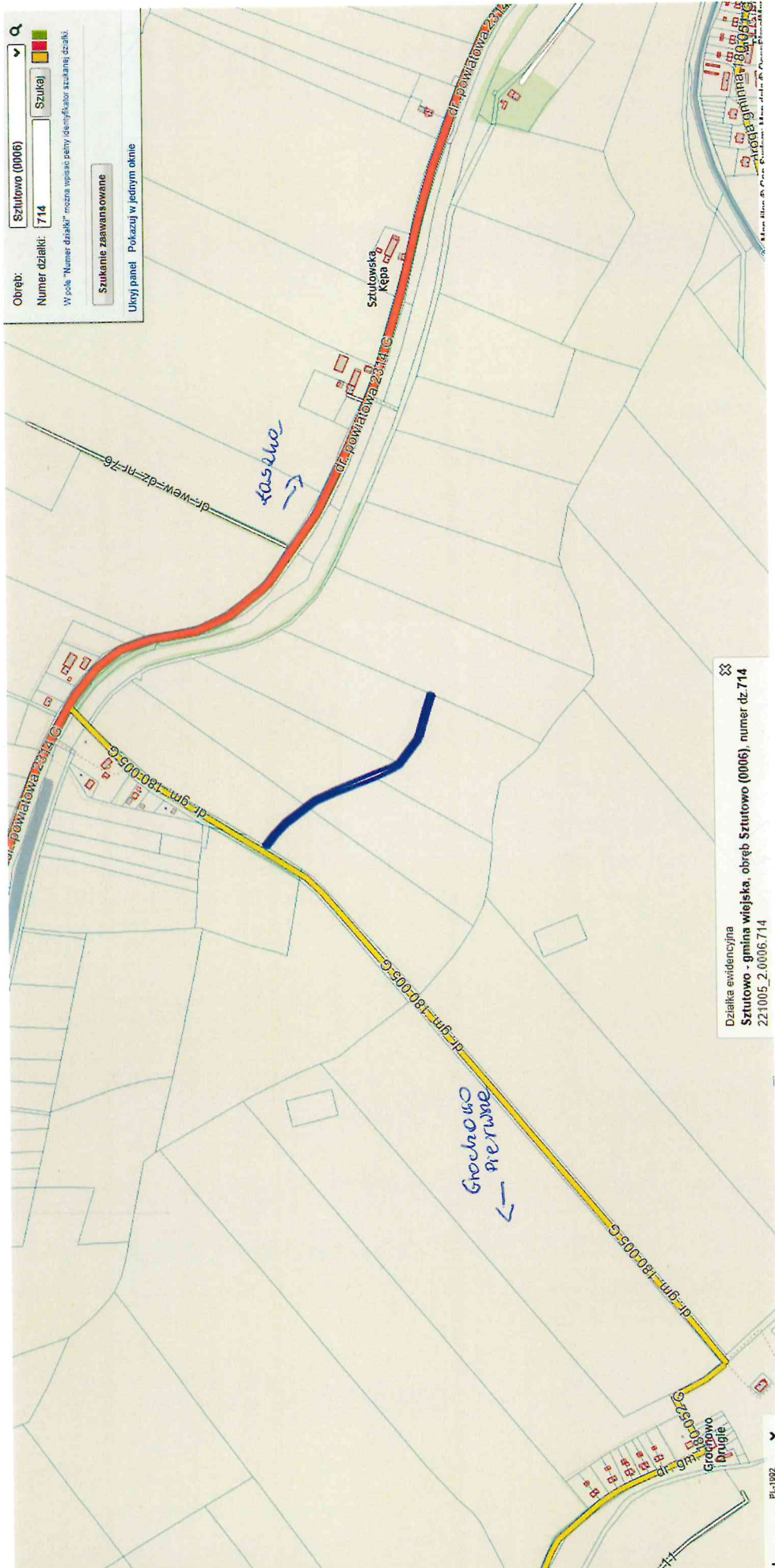

Działka ewidencyjna
 Sztutowo - gmina wiejska, obręb Sztutowo (0006), numer dz. 714
 221005_2_0006.714

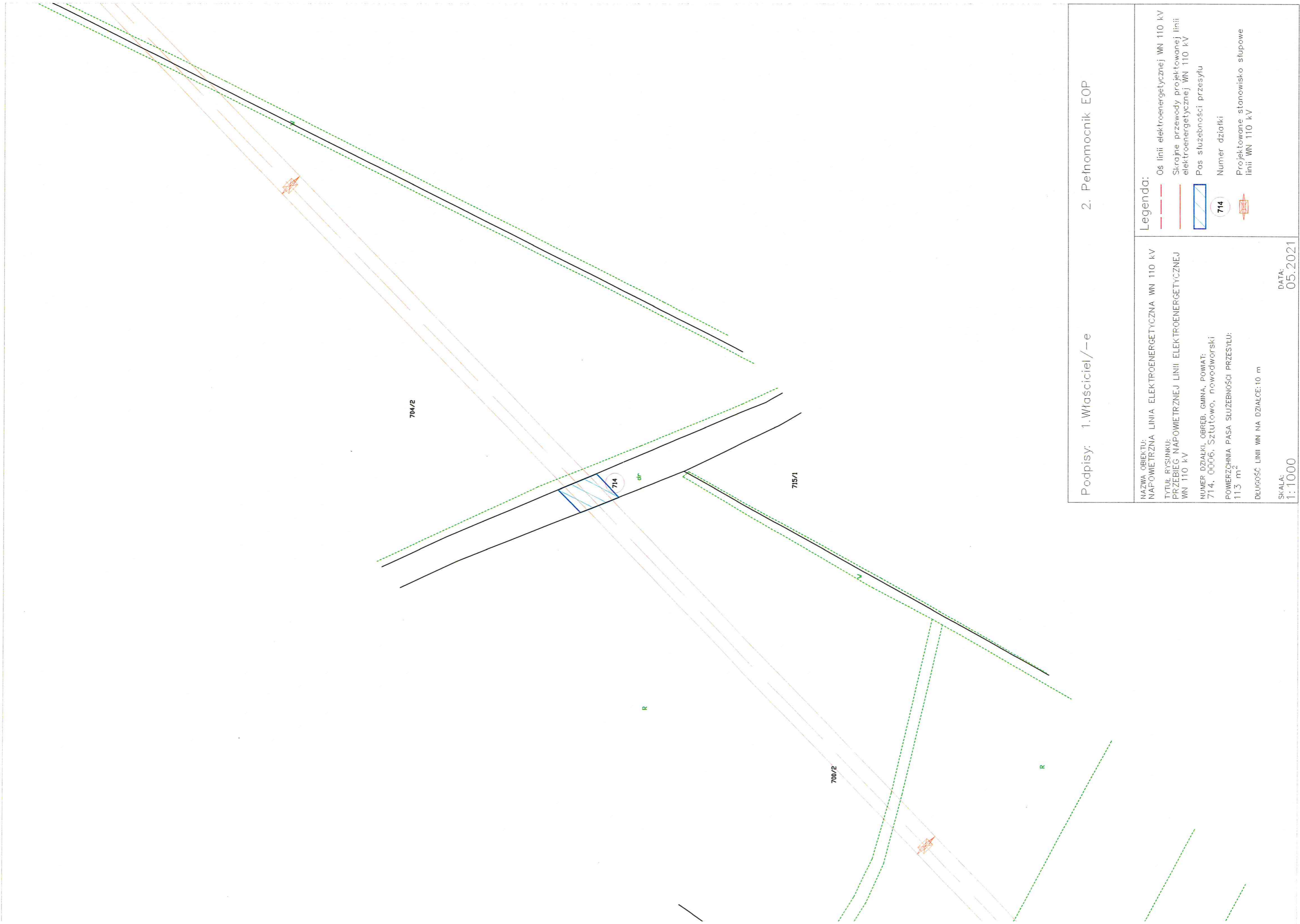

Podpisy: 1. Właściciel/—e

2. Pełnomocnik EOP

NAZWA OBIEKTU:
NAPOWIETRZNA LINIA ELEKTROENERGETYCZNA WN 110 kV
TYTUŁ RYSUNKU:
PRZEBIEG NAPOWIETRZNEJ LINII ELEKTROENERGETYCZNEJ
WN 110 kV
NUMER DZIAŁKI, OBREB, GMINA, POWIAT:
714, 0006, Sztutowo, nowodworski
POWIERZCHNIA PASA SŁUŻEBNOŚCI PRZESYŁU:
113 m²
DŁUGOŚĆ LINII WN NA DZIAŁCE: 10 m

Legenda:
— Os linii elektroenergetycznej WN 110 kV
- - - Skrajne przewody projektowanej linii elektroenergetycznej WN 110 kV
[Blue hatched box] Pas służebności przesyłu
[Circle with 714] Numer działki
[Red star symbol] Projektowane stanowisko słupowe linii WN 110 kV

SKALA:
1:1000

DATA:
05.2021